

Eficiencia en adquisiciones y contrataciones

Milton von Hesse

Director General de Programación Multianual del Sector Público
Ministerio de Economía y Finanzas

Julio 2006

Modelo de referencia: Gobiernos Nacional y Subnacionales

Integración todos los niveles de gobierno

1. Orden
 - Ordenar gestión administrativa
 - Rendición de cuentas
 - Capacidad para elaborar proyectos
 - Capacidad para adquisiciones
2. Gestión de servicios de calidad
3. Desarrollo
 - Promoción de Turismo e Inversiones
 - Alianzas con Empresas e Inversionistas

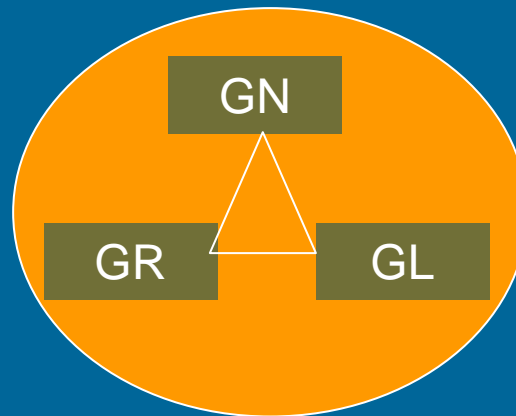

Planeamiento
Inversión Pública
Formulación de presupuesto
Tesorería
Contabilidad
Deuda
RRHH
Adquisiciones y contrataciones
Abastecimientos
Control patrimonial
Control previo
Régimen Tributario y Adm. Municipal – Catastro
Evaluación y Seguimiento
MMM – Ley LTRF

Modelo de referencia: Gobiernos Nacional y Subnacionales

Integración todos los niveles de gobierno

1. Orden
 - Ordenar gestión administrativa
 - Rendición de cuentas
 - Capacidad para elaborar proyectos
 - Capacidad para adquisiciones
2. Gestión de servicios de calidad
3. Desarrollo
 - Promoción de Turismo e Inversiones
 - Alianzas con Empresas e Inversionistas

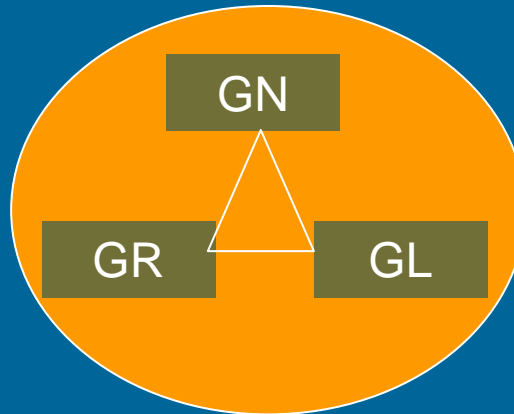

Planeamiento
Inversión Pública
Formulación de presupuesto
Tesorería
Contabilidad
Deuda
RRHH
Adquisiciones y contrataciones
Abastecimientos
Control patrimonial
Control previo
Régimen Tributario y Adm. Municipal – Catastro
Evaluación y Seguimiento
MMM – Ley LTRF

Competencias
GN, GR: Educación, Salud Infraestructura GL: Limpieza pública, Agua y desagüe, Programas sociales
Simplificación administrativa
GN, GR: integración (Reg. Empresas, personas), registros públicos GL: Licencia municipal, registros civiles, licencia de obra

DIAGRAMA DE PROCESOS TRANSVERSALES EN UNA INSTITUCION PUBLICA

Legenda
 SIAF
 SIGA

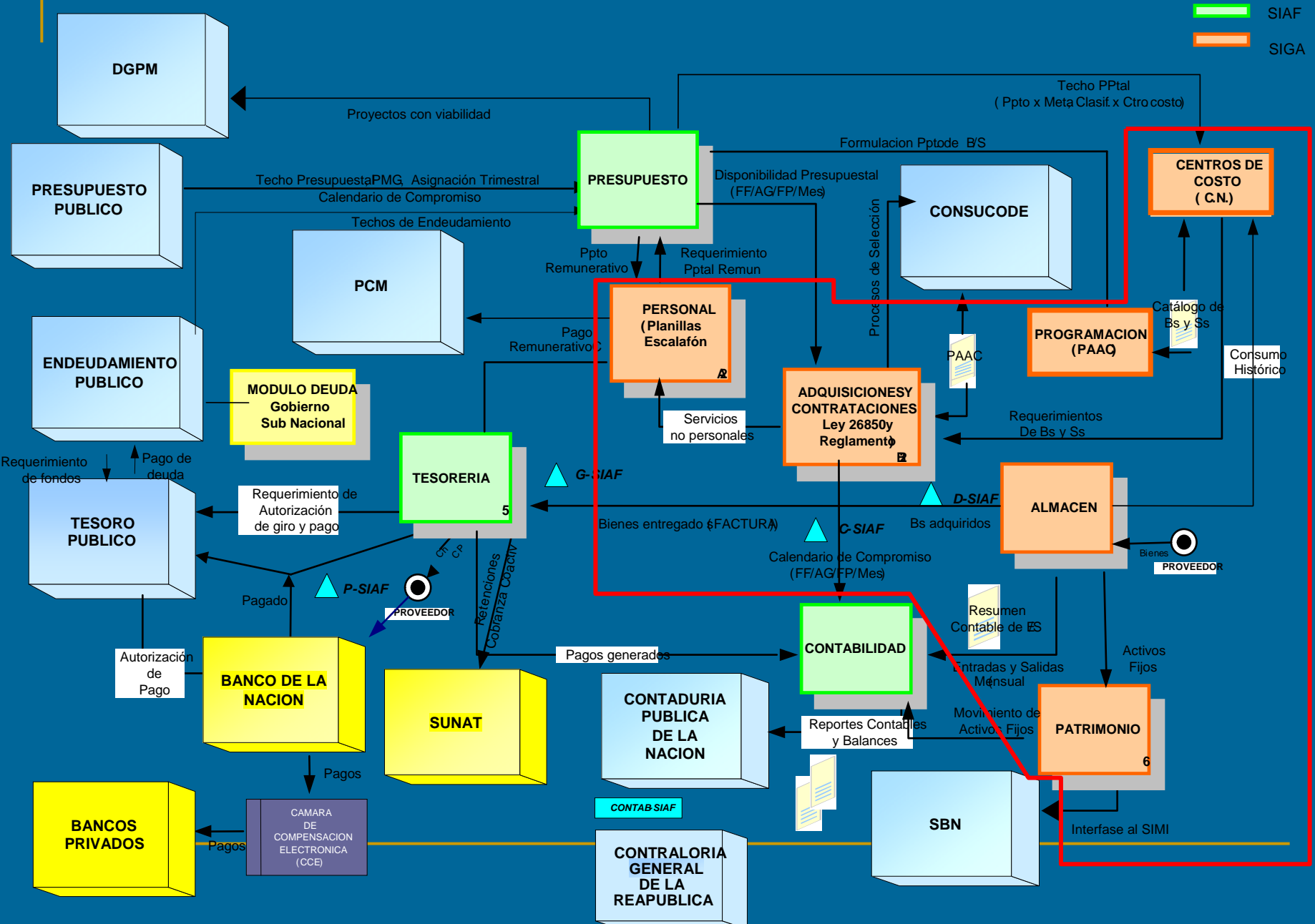

GRRR: Lo que podrían ejecutar pero no ejecutan

Gobierno Regional	Saldos de Canon, Sobrecanon y Regalías en Bco. de la Nación (1)	Monto de proyectos viables que no han ejecutado (2)	(2)/(1)
GOBIERNO REGIONAL CUSCO	89,071,727	136,125,651	2
GOBIERNO REGIONAL TACNA	63,363,424	46,531,968	0.73
GOBIERNO REGIONAL PUNO	29,523,120	121,414,330	4
GOBIERNO REGIONAL HUANCAMELICA	16,034,865	158,989,183	10
GOBIERNO REGIONAL ICA	10,167,999	4,129,006	0.41
GOBIERNO REGIONAL MOQUEGUA	7,684,247	136,695,735	18
GOBIERNO REGIONAL CAJAMARCA	7,218,319	180,865,518	25
GOBIERNO REGIONAL JUNIN	6,539,546	167,960,456	26
GOBIERNO REGIONAL PIURA	6,457,520	111,914,545	17
GOBIERNO REGIONAL TUMBES	5,815,496	63,334,868	11
GOBIERNO REGIONAL PASCO	5,420,567	14,048,879	3
GOBIERNO REGIONAL UCAYALI	5,003,565	223,934,205	45
GOBIERNO REGIONAL LIMA	4,897,160	84,559,034	17
GOBIERNO REGIONAL AREQUIPA	3,961,612	134,785,271	34
GOBIERNO REGIONAL LA LIBERTAD	3,858,457	123,531,560	32
GOBIERNO REGIONAL AYACUCHO	3,543,712	2,096,134	0.59
GOBIERNO REGIONAL LIMA METROPOLITANA	2,247,436	18,754,413	8
GOBIERNO REGIONAL APURIMAC	2,082,038	59,373,726	29
GOBIERNO REGIONAL CALLAO	1,987,302	126,172,497	63
GOBIERNO REGIONAL LORETO	724,641	102,263,555	141
GOBIERNO REGIONAL HUANUCO	408,897	13,477,867	33
GOBIERNO REGIONAL MADRE DE DIOS	292,721	819,123	3
GOBIERNO REGIONAL SAN MARTIN	129,829	40,683,831	313
GOBIERNO REGIONAL ANCASH	106,250	113,999,850	1073
GOBIERNO REGIONAL AMAZONAS	33,547	113,824,759	3393
GOBIERNO REGIONAL LAMBAYEQUE	8,258	27,390,972	3317
Total general	276,582,255	2,327,676,936	8

Saldos y montos no desembolsados al 15.05.2006

Fuente: DGPM y DNTP, MEF

GRRR de Cusco: lo que podría ejecutar y no ejecuta

Gobierno Regional	Proyecto de Inversión	Monto de inversión de proyectos viables que no han terminado de ejecutarse	Monto de proyectos viables no ejecutado (1)	Saldos de Canon, Sobrecanon y Regalías en Bco. de la Nación (2)	(1)/(2)
GOBIERNO REGIONAL CUSCO		171,052,143	136,125,651	89,071,727	1.53
	PROYECTO IRRIGACIÓN SUTUNTA	12,095,000	6,877,962	} 201 proyectos en situación similar	
	FORTALECIMIENTO INSTITUCIONAL SANBASUR IV FASE	7,427,803	7,427,803		
	IRRIGACION APANTA	5,904,024	5,677,883		
	RIEGO HUACHIBAMBA	5,698,253	5,296,791		
	CONSTRUCCIÓN CARRETERA SANTO TOMAS - HUACULLO "TRAMO PACOPAMPA - HUACULLO"	5,669,690	5,669,690		
	RECUPERACION DE LA CUENCA	5,213,494	1,305,556		
	IRRIGACION SANTO TOMAS	4,793,724	4,630,345		
	INTEGRACION K'ANA, TRAMO QUEHUE - CHECCA - PICHIGUA	3,470,000	2,717,808		
	GESTION AMBIENTAL E INFRAESTRUCTURA EN LA SUB CUENCA HUATANAY - SEGUNDA FASE	3,464,328	3,178,236		
	CONSTRUCCION TROCHA CARROZABLE QUEBRADA ANCHURAY TELEVAN	3,300,000	2,711,954		
	DESARROLLO DE LOS RECURSOS NATURALES EN MICROCUENCAS	2,998,000	1,231,773		
	ELECTRIFICACION INTEGRAL DE LOS CENTROS POBLADOS DEL DISTRITO DE OMACHA PARURO - CUSCO	2,488,348	2,488,348		
	GESTION AMBIENTAL DE LA CUENCA DEL BAJO	2,419,500	1,368,685		
	IRRIGACION DE ROSALINA - QUELLOMAYO	2,271,653	1,947,972		
	IRRIGACION MACAMANGO	2,151,690	2,151,690		

Saldos y montos no desembolsados al 15.05.2006

Fuente: DGPM y DNTP, MEF

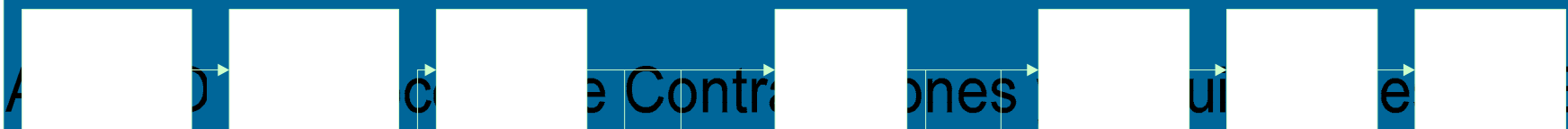

ENTIDAD PUBLICA

Identificación de requerimientos

Elaboración del Cuadro de Necesidades

Elaboración del Plan Anual de Adquisiciones y Contrataciones

CONSUCODE

Remite al CONSUCODE su P.A.A.C.

Public P.A.A.C página W CONSUCODE

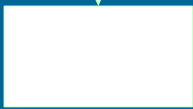

ANEXO 1 Proceso de Contrataciones y Adquisiciones

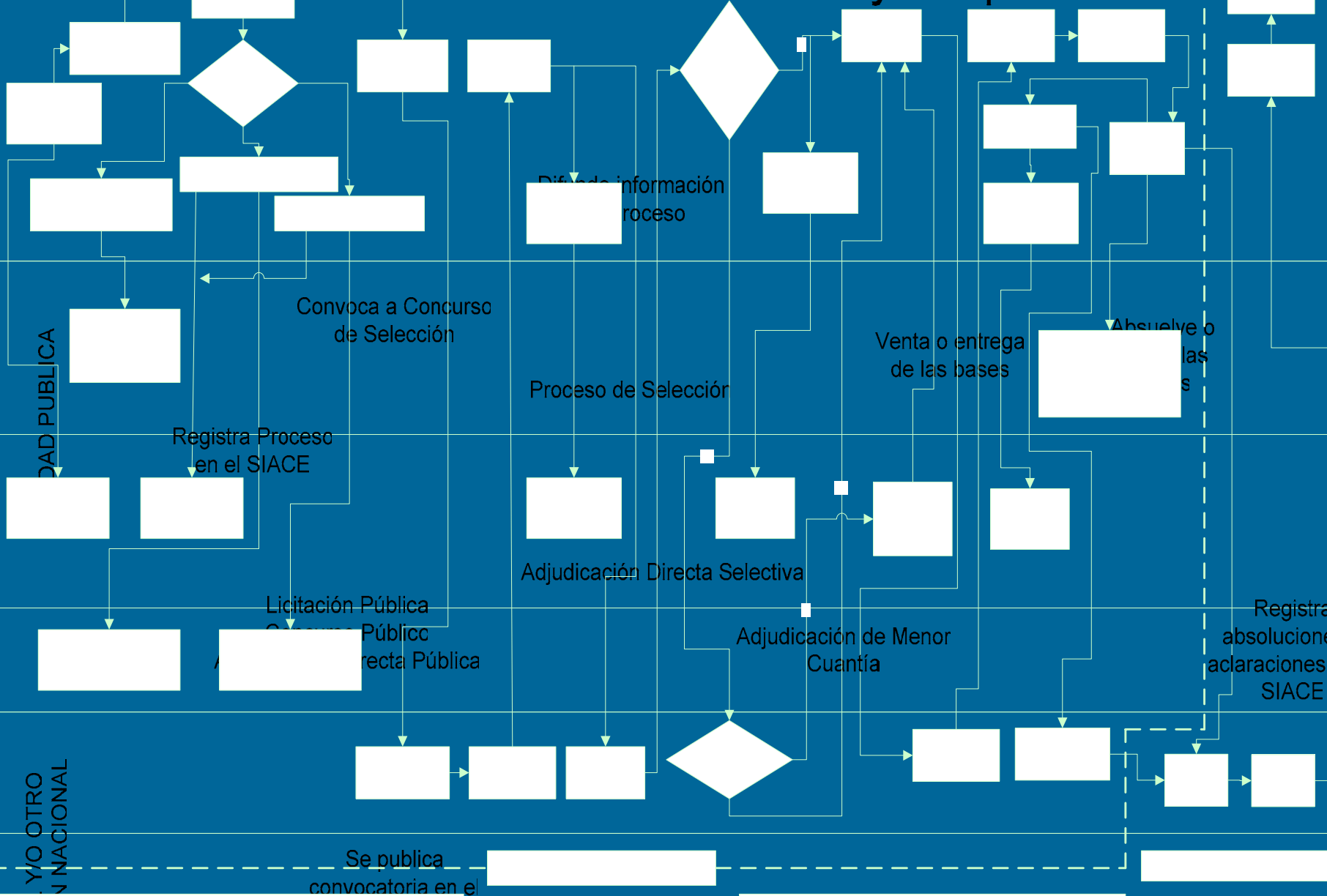

Buenas prácticas necesarias

1. Buena programación
2. Capacidad técnica de equipo humano para adquisiciones y contrataciones
 - Capacitación
 - Asistencia Técnica
 - Casos Tipo
3. Procesos estandarizados
 - Subasta inversa
 - Compras corporativas
 - Contratos de adhesión
4. Uso de tecnología de información para comercio electrónico
5. Transparencia